

El soporte de SEMS ayuda a los miembros de equipo a...

- › Mejorar la comunicación bidireccional
- › Expresar sus ideas y ser escuchados
- › Entender la perspectiva de los demás
- › Abordar conflictos positivamente
- › Participar en la toma de decisiones
- › Crear relaciones productivas
- › Aprovechar al máximo las reuniones cortas
- › Agilizar la entrega de servicio a estudiantes
- › Resolver desacuerdos por el beneficio de los estudiantes

... de modo que las reuniones se centren en los estudiantes.

PARA SERVICIOS:

Sin costo 833-543-7178
833-KIDS-1ST
Sitio Web Mikids1st.org

PARA INFORMACIÓN DEL PROGRAMA:

Tel. 517-334-0034
Fax 517-220-4181
Email info@Mikids1st.org



516 S. Creyts Road, Suite A
Lansing, MI 48917



TRABAJANDO JUNTOS POR EL LOGRO ACADÉMICO

Soporte y recursos para
Equipos de educación especial



“Los facilitadores de SEMS hicieron un excelente trabajo al mantener a todos según lo previsto en el IEP. Aprecio sinceramente la forma profesional en que facilitan las reuniones”.
- Miembro del equipo de IEP



MICHIGAN
Department of
Education

CONSEJO EDUCATIVO ESTATAL

Cassandra E. Ulbrich	Copresidenta
Richard Zeile	Copresidente
Michelle Fecteau	Secretaria
Tom McMillin	Tesorero
Lupe Ramos-Montigny	Delegado NASBE
Nikki Snyder	
Pamela Pugh	
Eileen Lappin Weiser	

MIEMBROS DE OFICIO

Rick Snyder	Gobernador
Sheila A. Alles	Superintendente Estatal Interino

DECLARACIÓN DE FINANCIAMIENTO

Este documento se produjo y distribuyó a través de la Iniciativa de Subvenciones de la Ley de Educación para Personas discapacitadas (IDEA), los Servicios de Mediación de Educación Especial (SEMS), otorgada por el Departamento de Educación de Michigan (MDE) con el costo de \$0.12 por folleto en octubre de 2018. Las opiniones aquí expresadas no necesariamente reflejan la postura o política del MDE, el Consejo Estatal de Educación (SBE) de Michigan o el Departamento de Educación de EE. UU. (USED) y no se infiere ningún patrocinio. Este documento es del dominio publico y puede copiarse para seguirse distribuyendo siempre y cuando se otorgue el crédito apropiado. Para más información o dudas sobre este proyecto, contacte al Departamento de Educación de Michigan, Oficina de Educación Especial, P.O. Box 30008, Lansing, MI 48909, 517-373-0923.

DECLARACIÓN DE CUMPLIMIENTO CON LA LEY FEDERAL

El Departamento de Educación de Michigan (MDE) cumple con todas las leyes y regulaciones federales que prohíben la discriminación y con todos los requerimientos del Departamento de Educación de EE. UU. (USED).

Septiembre 2018



Un programa de la oficina del Departamento de Educación de Michigan de educación especial

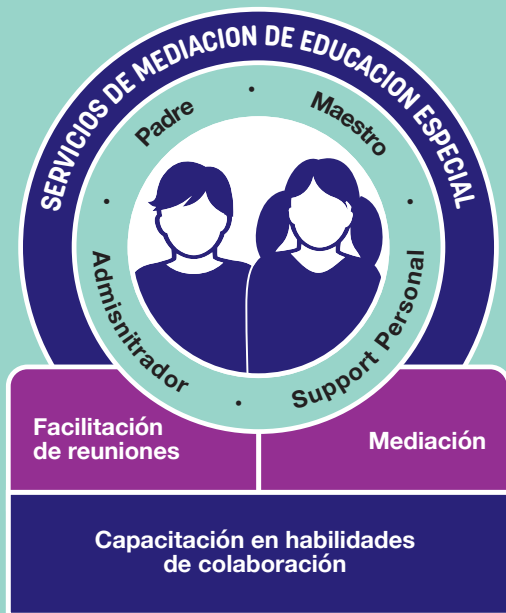

ORIENTADO AL EQUIPO. ENFOCADO EN EL ESTUDIANTE

Los estudiantes con discapacidades dependen de su equipo de educación especial para trabajar juntos, crear sus programas de educación y mejorar los resultados educativos. Es un esfuerzo colaborativo de largo plazo. El programa del estudiante mejora cuando el equipo planea para los mejores resultados y gestiona los desacuerdos con el estudiante en mente.

Un recurso sin costo para el soporte, servicio y soluciones de educación especial.

Los Servicios de Mediación de Educación Especial (SEMS) ayudan a los estudiantes al fomentar la cooperación y el trabajo en equipo efectivo entre quienes planean su educación. El objetivo general es ayudar a estudiantes, padres y educadores a tomar decisiones que mejoren los resultados educativos.

Nuestros servicios ayudan a todos los miembros del equipo

MEJORE COMUNICACIÓN

SEMS ofrece talleres en el centro y materiales para fortalecer las habilidades de comunicación y colaboración que apoyen relaciones productivas.

MANEJE REUNIONES COMPLEJAS

Los facilitadores entrenados capacitados por SEMS ayudan maneje reuniones de educación especial para que los participantes puedan enfocarse en los problemas, expresar inquietudes y contribuir ideas.

SEMS apoya:

- > Reuniones del IFSP (Plan de Servicio Familiar Individualizado) para niños de 0 a 3 años
- > Reuniones del IEP (Programa de Educación Individualizado) para participantes de 3 a 26 años
- > Reuniones de MDR (Revisión de Determinación de Manifestación) en respuesta a decisiones de suspensión a largo plazo o expulsión
- > Reuniones de RS (Sesión de Resolución) relacionadas con las quejas sobre el debido proceso



RESUELVA DESACUERDOS

Cuando surgen desacuerdos, SEMS brinda un entorno seguro y neutral para que los miembros del equipo exploren opciones que cumplan las necesidades de los estudiantes. En la mediación, la comunicación colaborativa ayuda a resolver un amplio rango de cuestiones complejas de educación especial. Un mediador de educación especial capacitado guía a las partes por un proceso con un índice de aceptación del 80 por ciento. Sin costo.